ombra®

ГАРАНТИЙНЫЙ ТАЛОН

НАБОР ГИДРАВЛИЧЕСКОГО ИНСТРУМЕНТА ДЛЯ КУЗОВНОГО РЕМОНТА

Артикул и наименование изделия_____

Дата реализации_____

Наименование торговой организации_____

М.П.

Комплектация проверена, гарантийные условия понятны

Покупатель:_____

Продавец:_____

06.2025

Производитель: JIAXING TAYEHUAER TOOLS CO.,LTD 24 Putaoxin Village, Jinzhang Village, Xinfeng Town, Nanhu District, Jiaxing City, Zhejiang Province
ЦЗЯСИН ТАЙХАУЭР ТУЛС КО., ЛТД
24 Путаосин Вилледж, Цзинчжанг Вилледж, Синфенг Таун, Нанху Дистрикт, Цзясин Сити, Чжэцзян Провинс.

Импортер: ООО «ИНСТРУМ», 125438, город Москва, улица Автомоторная, дом 8, этаж 4, комн. 9, Тел. +7(499)705-9978

EAC

ombra®

Руководство по эксплуатации

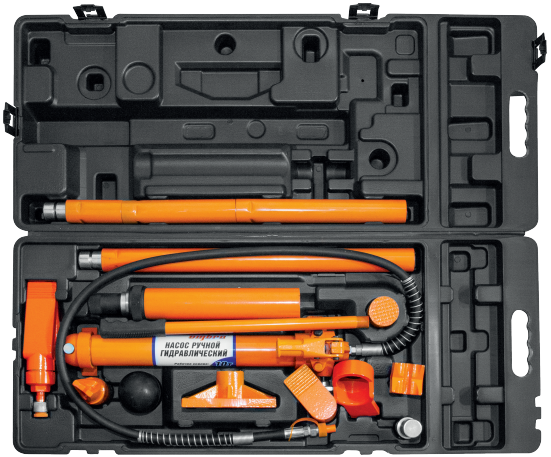

арт. OHT918V

НАБОР ГИДРАВЛИЧЕСКОГО ИНСТРУМЕНТА ДЛЯ КУЗОВНОГО РЕМОНТА

Спецификация

№	Наименование
OHT918V	Набор гидравлического инструмента для кузовного ремонта 10т.

Комплектация поставки

Цилиндр гидравлический	1 шт.
Насос гидравлический	1 шт.
Набор насадок и удлинителей	14 шт.
Инструкция по эксплуатации	1 шт.
Гарантийный талон	1 шт.
Транспортировочная упаковка	1 шт.

A. Насос гидравлический 10т.
B Цилиндр гидравлический 10т.
C Распорный клин
1 Пластиковый кейс
2a-2e Удлинители, 80/135/215/435/455мм
3 Опорная плита плунжера
4-5 Расширительные насадки
6-10 Насадки в ассортименте

Технические характеристики

Развиваемое усилие, т.	10
Рабочий ход поршня, мм	150
Вес нетто, кг	28,5

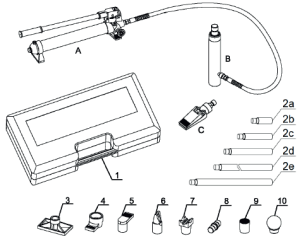

Ввод в эксплуатацию

Перед началом работ надежно соедините гидравлический цилиндр с гидравлическим насосом или распорным клином.
После подключения удалите воздух в гидравлической системы. Для этого необходимо полностью открыть выпускной клапан, поворачивая его винт при помощи ручки вентиля против часовой стрелки, установить рукоятку в привод насоса и несколько раз прокачать.

Порядок работ

Установите цилиндр в рабочее положение используйте насадки которые входят в комплект. Убедитесь в прочности крепления всех насадок и правильности их положения на рабочем цилиндре, а также в надежности соединения шланга гидравлического насоса с рабочим цилиндром или распорным клином. Начните нагнетать давление в систему с помощью гидравлического насоса. Для сброса давления в гидравлической системе откройте выпускной клапан насоса поворотом вентиля против часовой стрелки.

*Используйте жидкость для гидравлических прессов только хорошего качества (напр. TM FillInn® **FLP317**). Не смешивайте жидкости разного типа и никогда не используйте тормозную жидкость, турбинное масло, трансмиссионную жидкость, моторное масло или глицерин.*

Гаражное оборудование

Техника безопасности

- Использовать гидравлический цилиндр только по назначению.
- Не превышать его номинальное усилие.
- При рассоединении ниппельных штуцеров шланга и рабочего цилиндра всегда устанавливайте пылезащитный колпачек для защиты системы от загрязнений.
- Избегайте диагональных нагрузок на гидравлический цилиндр, но в случае, если нагрузка на поршень рабочего цилиндра приходится не по его центру, работайте осторожно. Если для подачи давления в рабочий цилиндр требуются дополнительные усилия, остановите работу и постарайтесь откорректировать положение системы таким образом, чтобы нагрузка в большей степени приходилась по центру. Это должно уменьшить требуемое усилие.
- Не проводить самостоятельную разборку и модификацию изделия.
- Утилизируйте гидравлическую жидкость в соответствии с местным законодательством.
- Перед тем, как отсоединить гидравлический рукав, необходимо сбросить остаточное давление в системе.
- При проведении сервисных работ одевать защитные очки и перчатки.
- Не допускайте попадания грязи в гидравлическую систему.

Ремонт и гарантийное обслуживание изделия производится только в сертифицированных сервисных центрах OMBRA®

Хранение и транспортировка

- Транспортировка может осуществляться всеми видами закрытого транспорта в соответствии с правилами перевозок, действующими для каждого вида транспорта. Во время транспортирования и погрузочно-разгрузочных работ упаковка с инструментом не должна подвергаться резким ударам и воздействию атмосферных осадков. Размещение и крепление транспортной тары с упакованным домкратом в транспортных средствах должно обеспечивать устойчивое положение и отсутствие возможности ее перемещения во время движения.
- Хранение необходимо осуществлять при температуре окружающей среды от 0 до +40°C и относительной влажности воздуха не более 80 % в сухом, хорошо проветриваемом помещении. Срок хранения не ограничен.

Гарантийные обязательства

Сервисные центры